Érintőpaneles beléptető, Bluetooth kapcsolattal

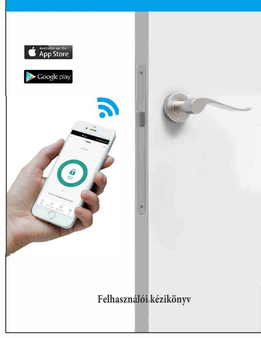

Felhasználói kézikönyv

Bevezetés----------

Bluetooth-os applikáción keresztül 100 mobil felhasználó vagy 255 felhasználó ujjlenyomatát, PIN kódját és kártyáját lehet kezelni.

7.0 iOS vagy annál újabb illetve 4.3-nál frissebb Androiddal kompatibilis, amennyiben a Bluetooth verzió 4.0-nál magasabb.

APP működése----------

1) **Ingyen letöltve Google Play vagy APP Store-on keresztül**

2) **Mindenképpen állítsa be a Bluetooth-t.**

1. Regisztrció & Belépés

(Győződjön meg róla, hogy érvényes email címet ad meg, hogy a későbbiekben elfelejtett jelszó kapcsán újra használni tudja.

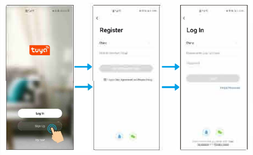

Email-ben érvényesítő kódot fog kapni.

2. Eszköz hozzáadása

„Eszköz hozzáadása" vagy a „+" gomb segítségével hozzá tudja adni az eszközt.

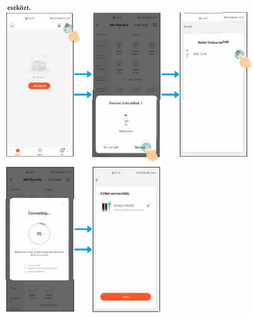

Megjegyzés: Ahhoz, hogy tagokat tudjunk hozzárendelni az eszközhöz,, először létre kell hozni a „Home" részt.

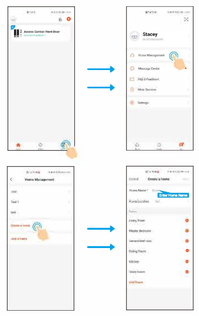

3. Tagok kezelése

Megjegyzés: Az eszköz hozzárendelése előtt a „Home Owner" (Mester felhasználó) és a jogosultsági szinteket kell beállítani.

Hatáskör	Szuper felhasználó	Admin	Átlag felhasználó
Ajtónyit	✓	✓	✓
Tagok kezelése	✓	✓	✗
Felhasználó kezelése	✓	✓	✗
Admin beállítása	✓	✗	✗
Minden rekord	✓	✓	✗
Relé időzítés	✓	✓	✓

3.1 „Családtag" hozzáadása (kiemelt jogosultságok)

Megjegyzés: A „Családtagokon" kívül, minden felhasználónak ugyanúgy regisztrált profiljal kell rendelkeznie, hogy jogosultságokat kaphasson.

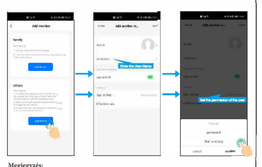

Megjegyzés:
Tag hozzáadásakor meghatározható a jogosultság és annak időtartama, valamint az is, hogy átmeneti vagy állandó az a jogosultság.

A fenti műveletekkel még nincs befejezve a felhasználó hozzáadása, ezért kövesse az alábbiakat.

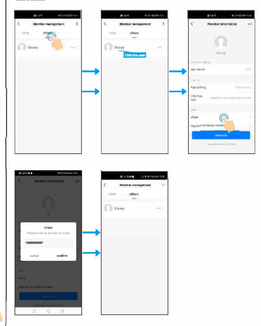

3.3 Felhasználó törlése

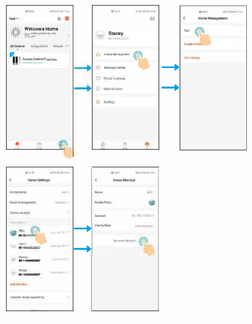

4. Felhasználó kezelése
Az applikáció segítségével mindegyik felhasználói típushoz és felhasználóhoz hozzárendelhető-és törölhető ujjlenyomat, PIN-kód vagy kártya is.
„Family members" bármely funkcióhoz hozzáfér, így a többi felhasználó csak önmaga profilja felett rendelkezhet.

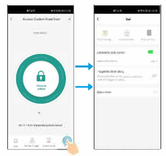

4.1 Ujjlenyomat hozzáadása
(Csakis az ezt támogató eszközöknél elérhető)

3-szor hozzá kell érinteni a ujjunkat az eszközhöz és utána el tudjuk azt nevezni.

4.2 Jelszó hozzáadása (4-6 jegyből álló hosszúság)

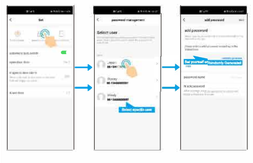

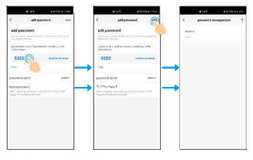

4.2.1 Fenyegetés kód (Pánik kód)

Megjegyzés:
Felhasználó hozzáadásakor beállítható, hogy átmeneti vagy állandó hozzáférése legyen adott felhasználónak. Átmeneti hozzáférés esetén az időtartam meghatározására is felkér a rendszer.

4.3 Kártya hozzáadása (125 Khz-es EM kártya/13.56 Mhz-es Mifare kártya)

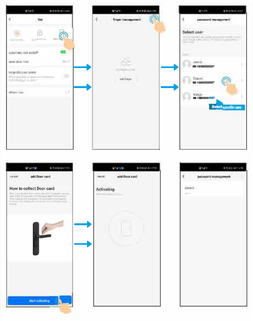

4.4 Ujjlenyomat/PIN/Kártya törlése

Rá kell kattintani az adott felhasználóra és törlés (delete).

5. Impulzus/Retesz mód

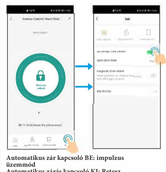

Automatikus zár kapcsoló BE: impulzus üzemmód
Automatikus zárás kapcsoló KI: Retesz üzemmód
Alapértelmezett szerint BE

5.1 Reléidő (0-119 mp, alapértelmezett 5 mp)

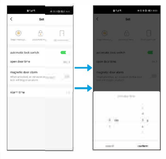

5.2 Mágnesjelző beállítás (alapértelmezetten kikapcsolt)
Bekapcsolt állapotában, kényszerített ajtónyitására a riasztó bekapcsol

5.3 Időzítő beállítása (0-3 perc között, alapértelmezettként 1 perc)

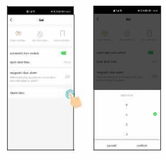

6. Feljegyzések
Csakis „Home Owner" vagy Admin láthatja az összes feljegyzést. Átlag felhasználó számára csak a saját feljegyzései elérhetőek.

7. Eszköz eltávolítása

Megjegyzés:
Ha a „Home Owner", Házigazda eltávolította az eszközt, más felhasználó már nem tudja használni azt.

8. Egyebek
8.1 Riasztó feljegyzései (érvénytelen felhasználói feljegyzés

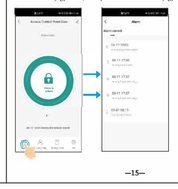

8.2 Dinamikus jelszó
Húzd balra, hogy belépj a „Dinamikus Jelszó" felületre.
Minden egyes jelszó 5 percig érvényes, melyeket általában látogatók számára szoktak adni.

8.3 Applikáció hozzáadása a kezdőképernyőhöz
Ha a kezdőképernyőhöz hozzárendeljük, sokkal könnyebb lesz elérni az alkalmazást.
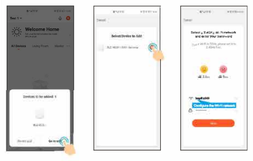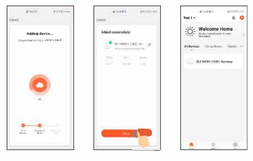
8.4 Átjáró (választható, opcionális)
A Bluetooth eszköz segítségével távoli vezérlést lehet az ajtókezelőre beállítani.